咳……居然是噴火?!在這種時候…這樣就什麼都看不見了!!

是啊……不過這可是個好機會!!

魔人也同樣看不見…倘若如此

什麼都看不見!!

而且身體…

吧噗

里爾和小白還有希爾法!!他們拔群的嗅覺就能大顯身了!!

真是奇怪…雖說煙霧繚繞但他們的動作未免也太慢了

而且…從剛才起就聞到奇妙的香氣…

等等

那氣味…別再深追了…

那可是毒

『黑霧——蝶舞』

雖然我有盡力不波及到大家……但還是不能完全掌握……

毒的……詛咒者

雖然對魔人們可能不會有明顯的效果

但我絕對不會再讓他們殺人了……!!

你不僅僅是個暴露狂啊

这舞蹈与服装是为了高效散布毒气的范围才特地如此设计的……

儘管如此還是搞不清狀況……要是太陽升起來的話視野也能稍微清楚一些啊……

不要深呼吸!!會吸進毒氣的!!

好奇怪……已經到了日出的時間才對……

是因為濃厚的蒸汽的緣故吧!!別愣著了阿爾哥!!

啊嗯好……

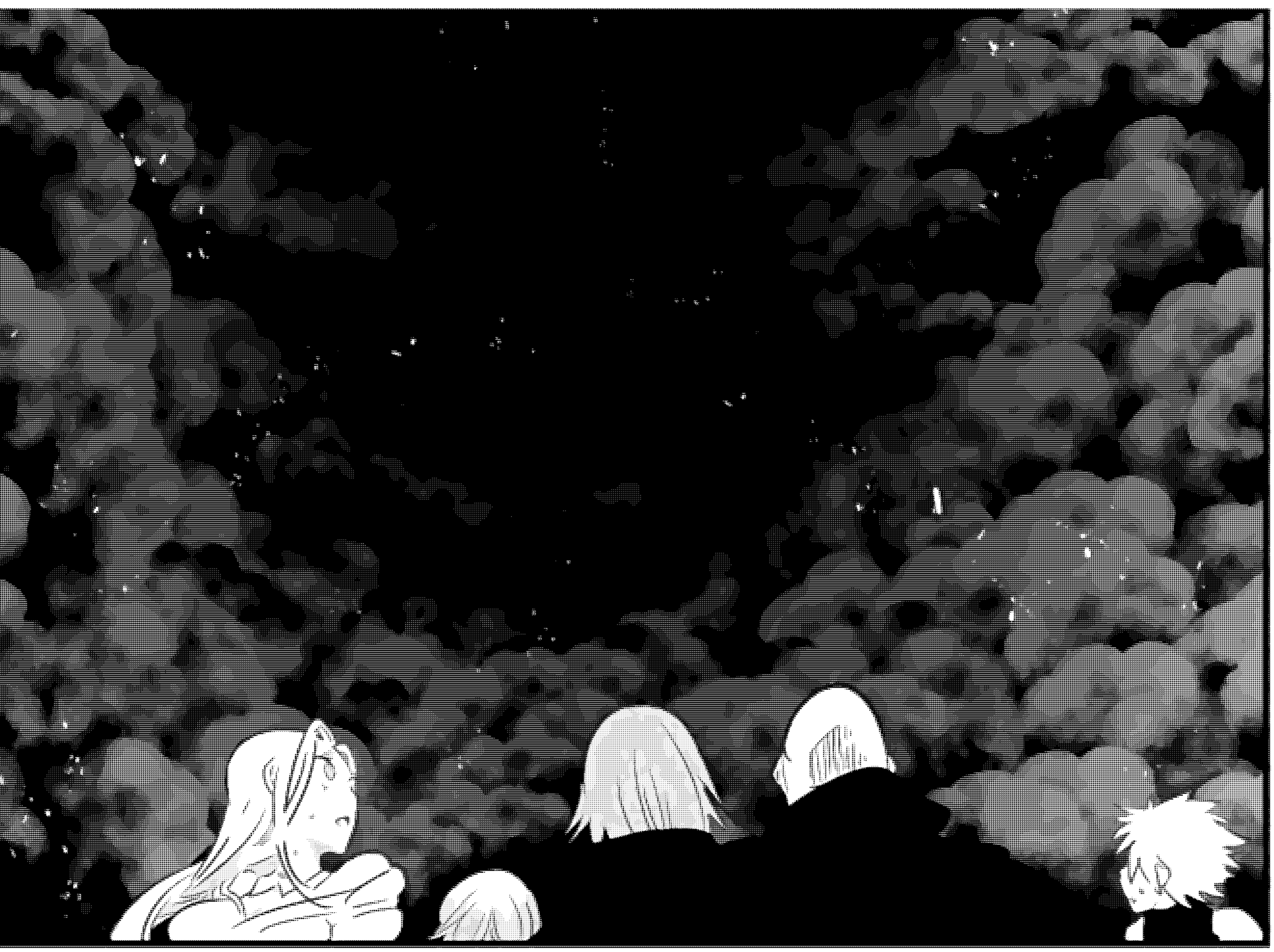

……蒸汽的緣故嗎？
『夜晚』……嗎？
這是

各位!!你們知道嗎？

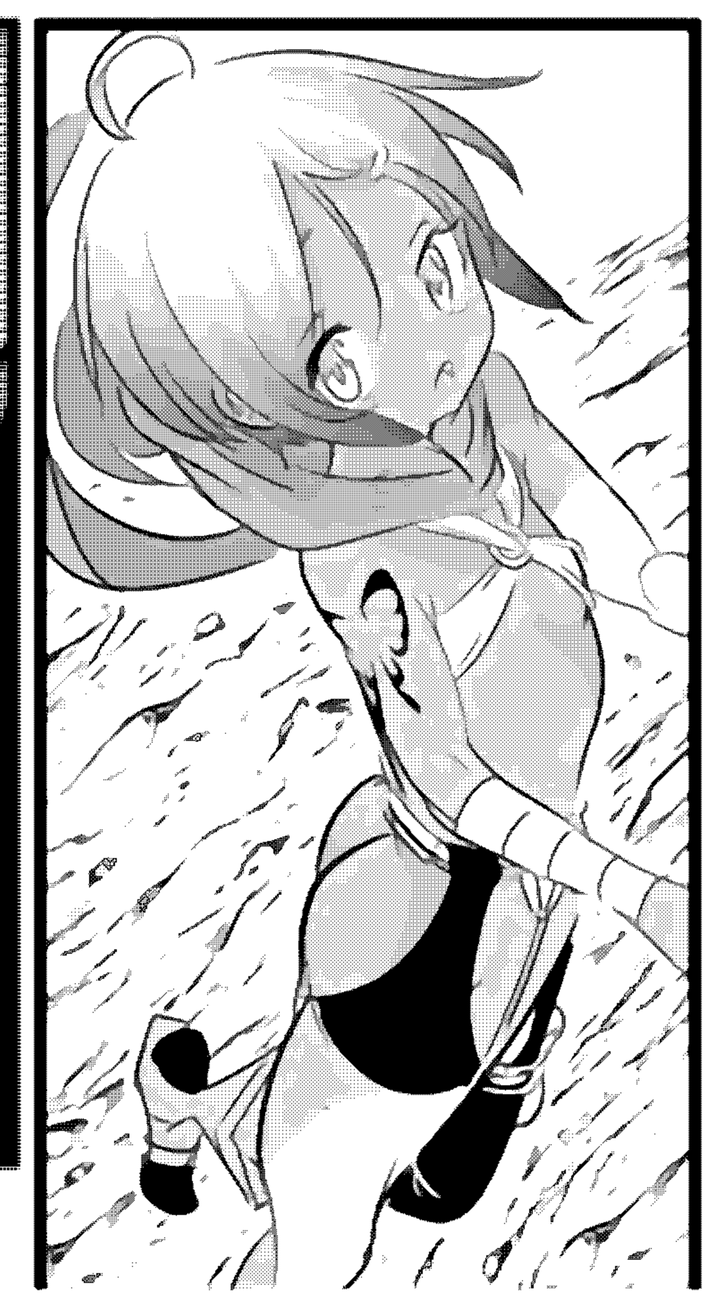

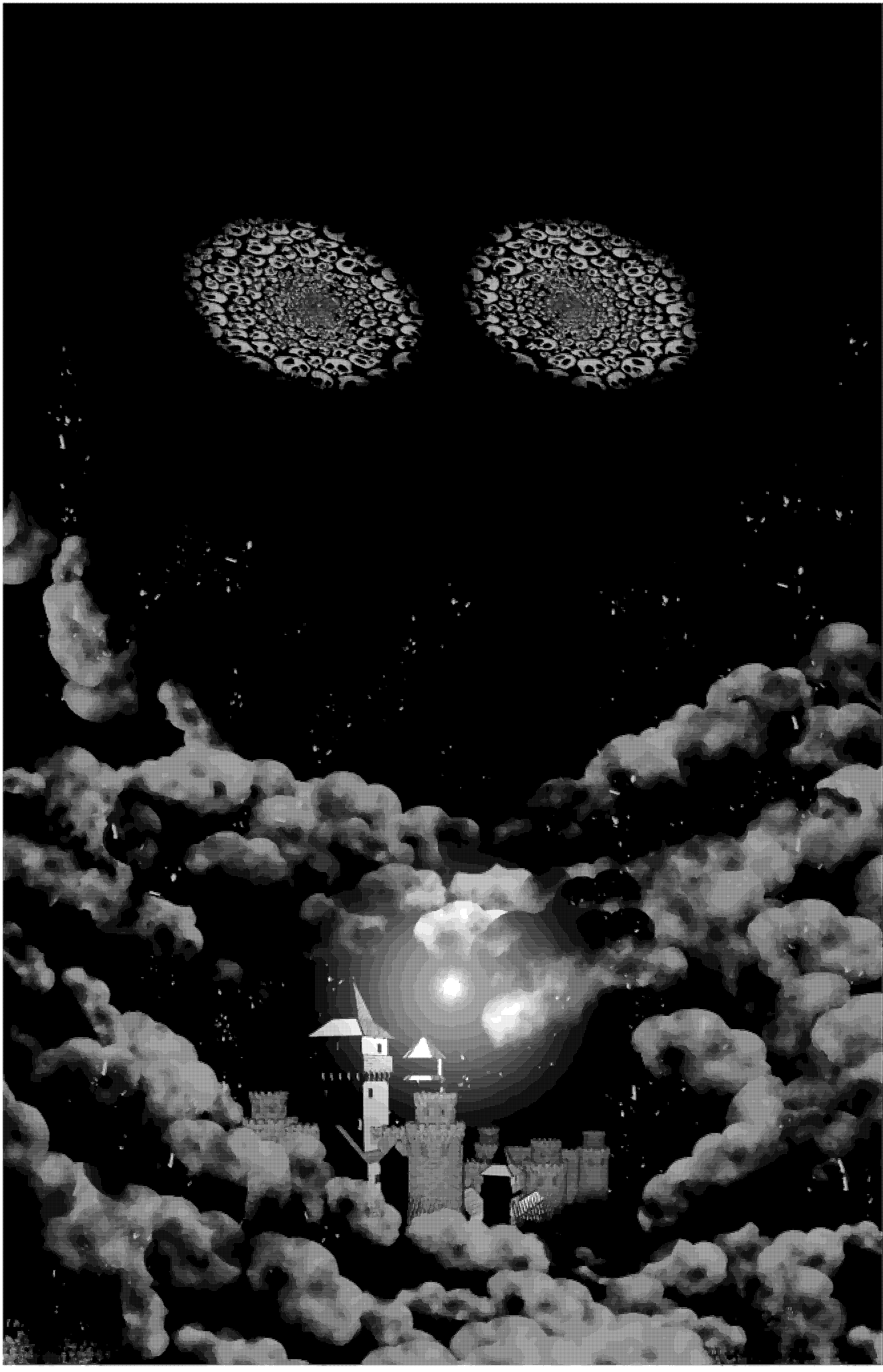

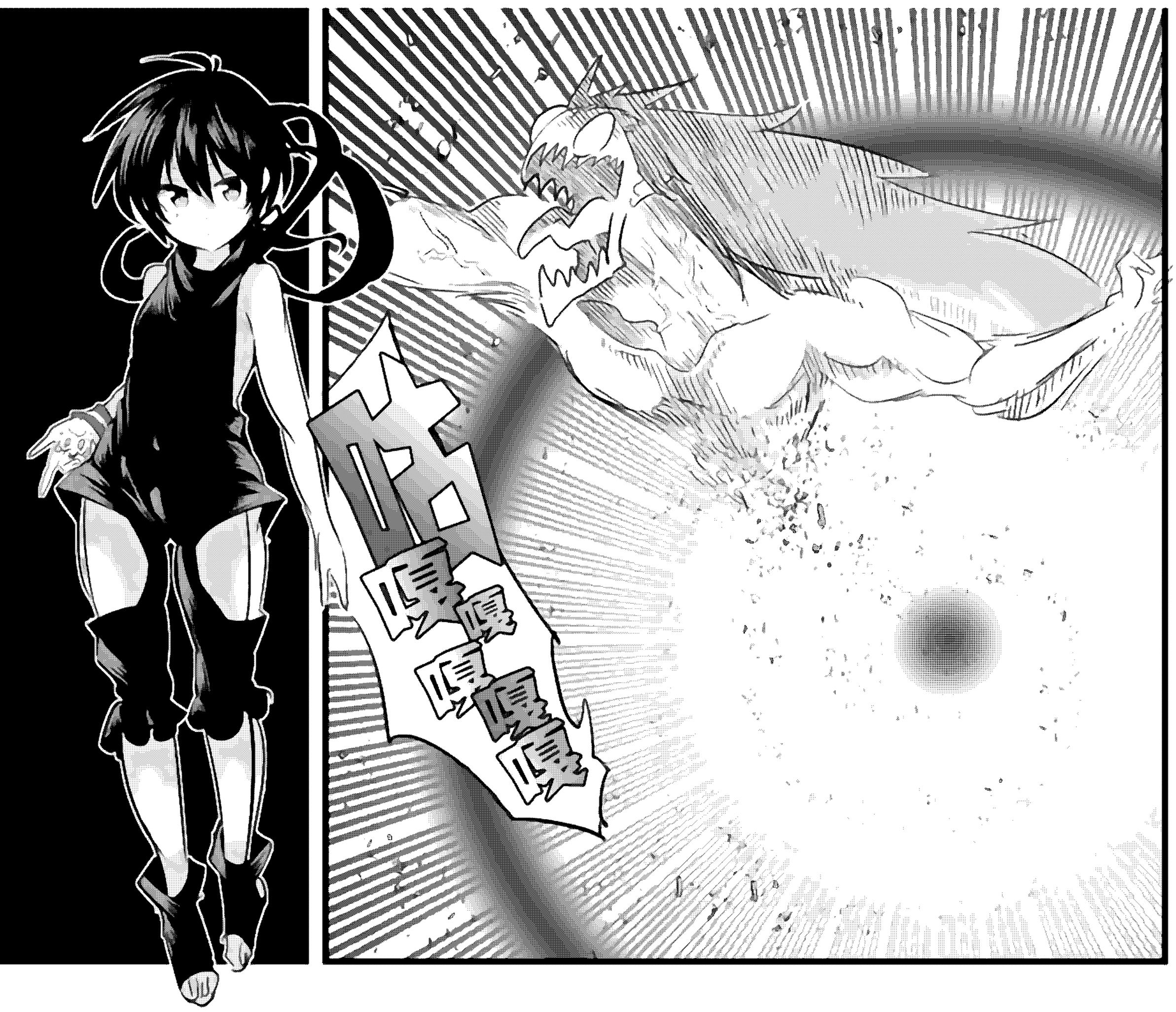

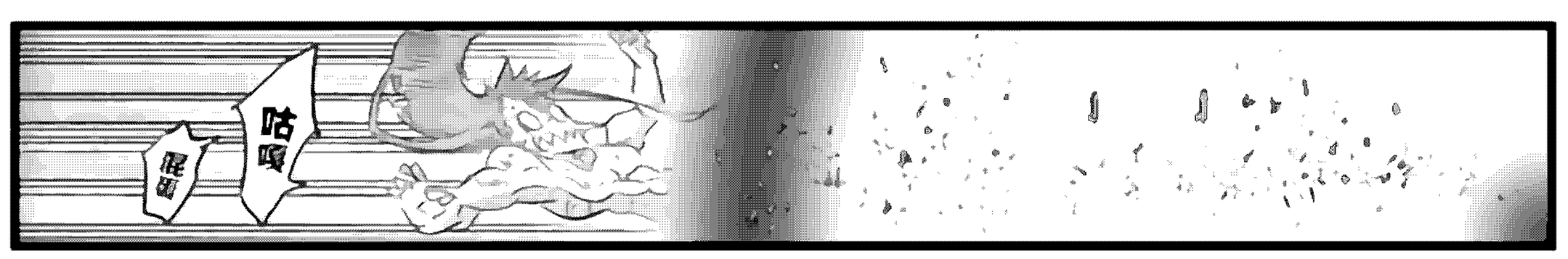
咕嗯
咕嗯

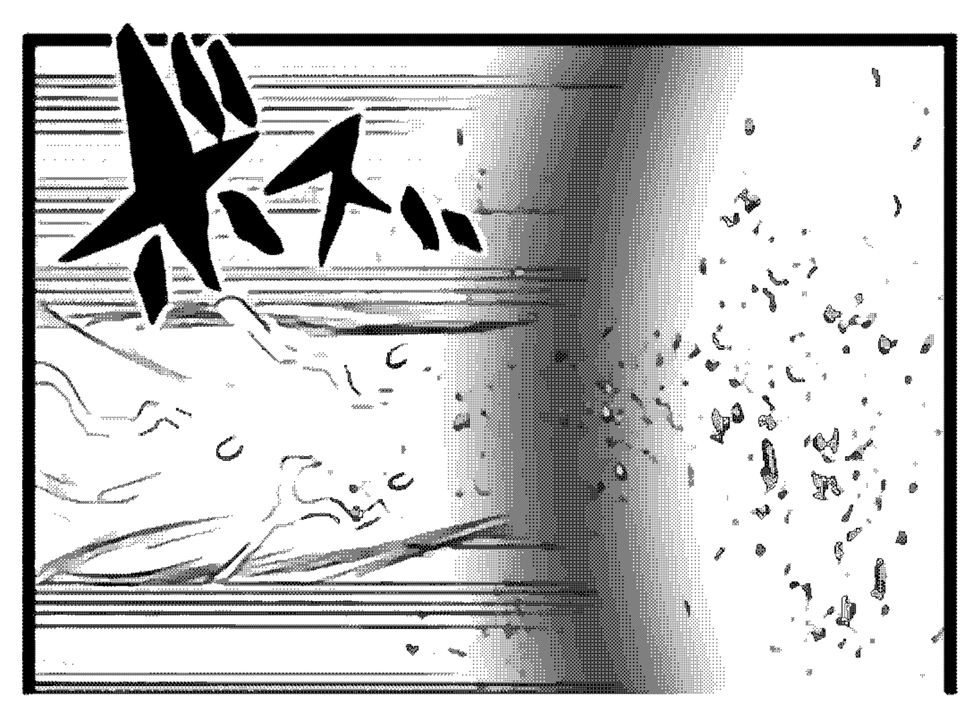
ボスッ

不行了!!不止是再生…
就連影狼也發動不了
這玩意兒連魔力也會
全部一併吞噬!!

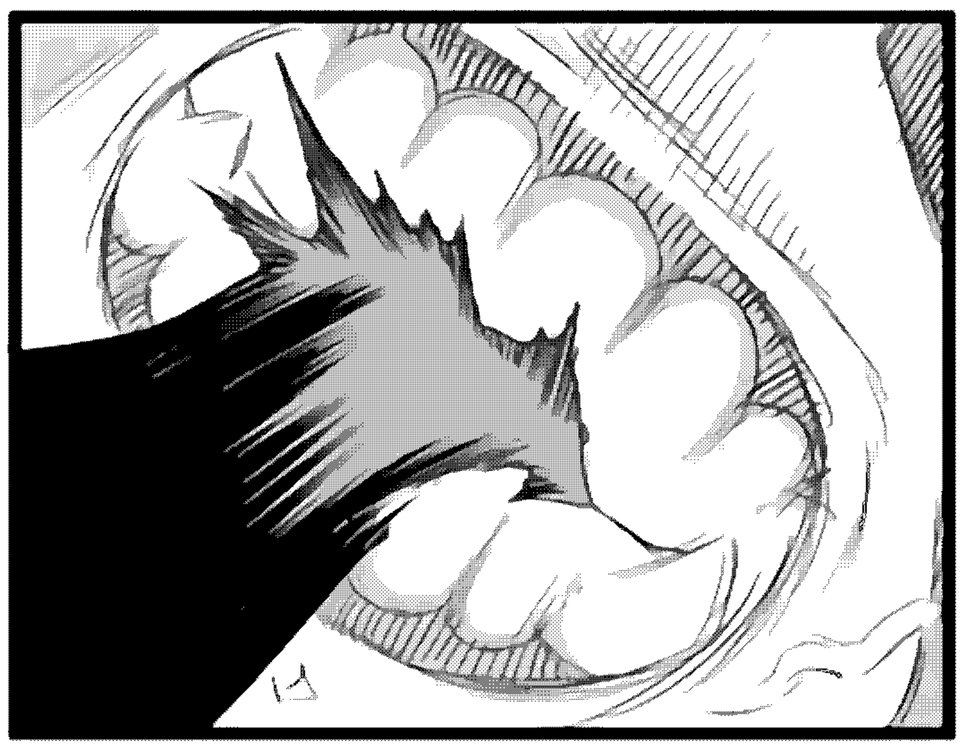

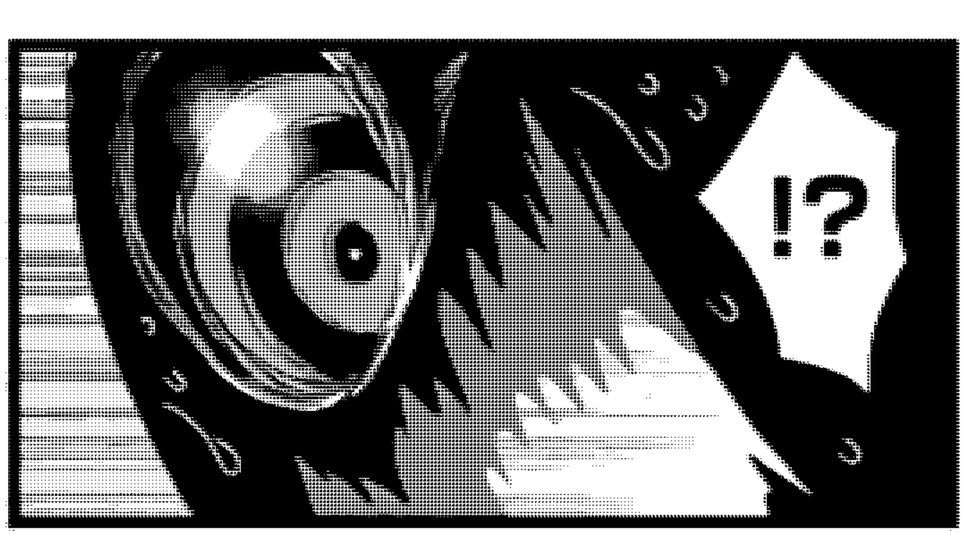
!?

只能
拋棄掉
肉體了……!!

……
!?
死後僵硬嗎!?
在這種時候……

!!
ドゴッ
吱砰

合掌

不行了…
身爲魔力體的
我的眞身
也被吸過去了…
引力太強了……
再這樣下去

喂——!!第七王子!!
是我!!傑德啊!!

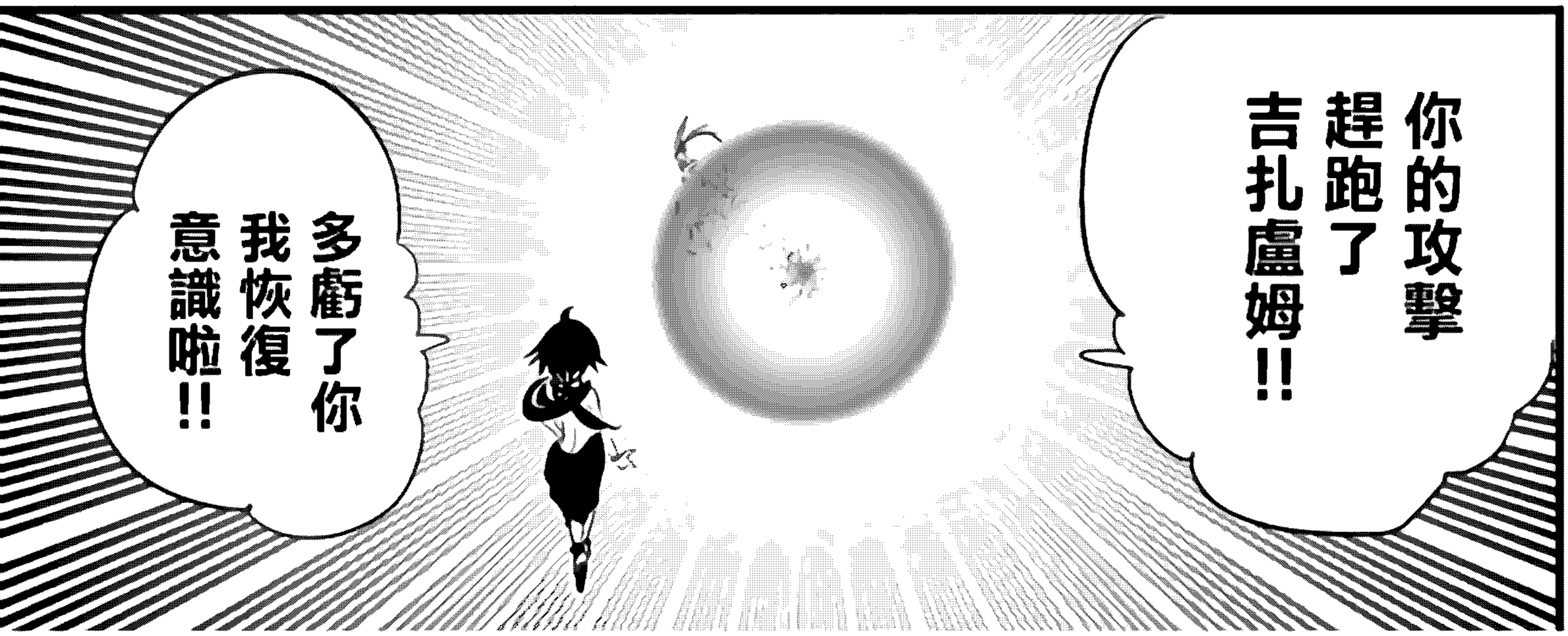
你的攻擊
趕跑了
吉扎盧姆!!
多虧了你
我恢復
意識啦!!

咕嘎…!!

等…所以說停止攻擊吧!!

喂!! 各位!!…呃~~~…

伽利雷亞!! 庫隆!!

塔莉雅!! 巴比倫!!

蓮!!

鬼殺隊の剣士
炭治郎

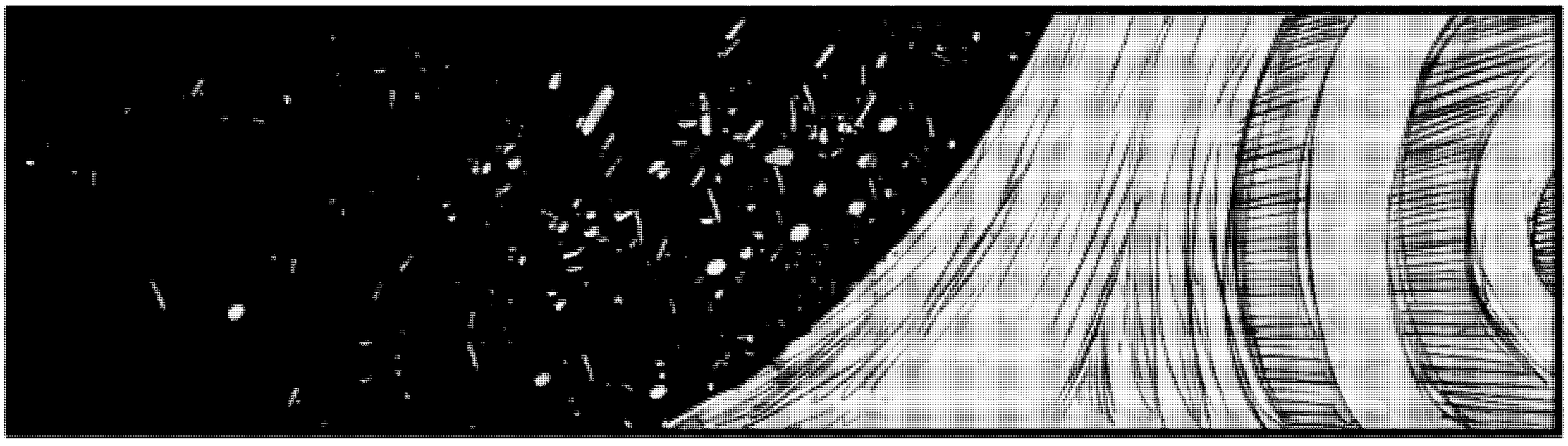

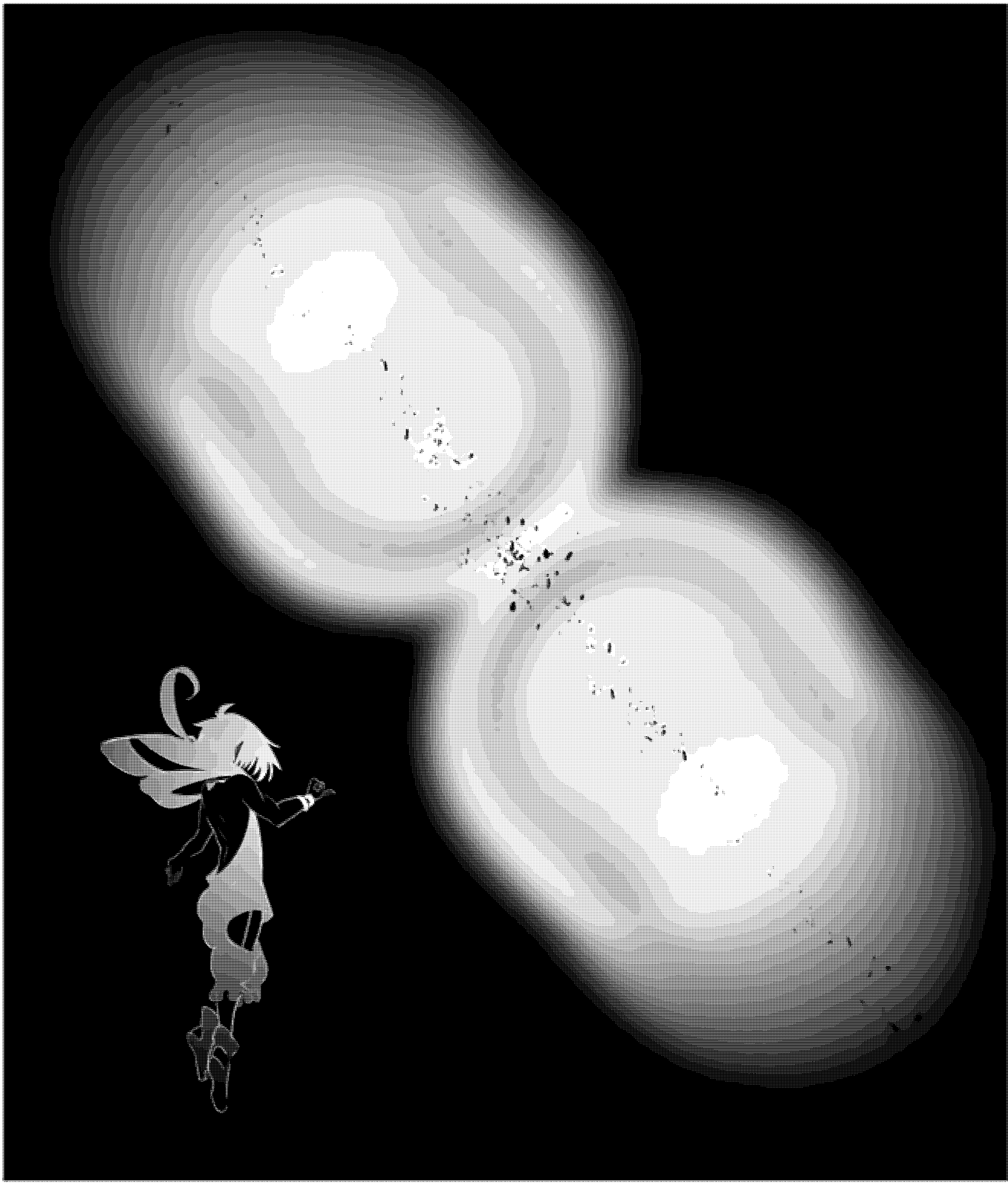

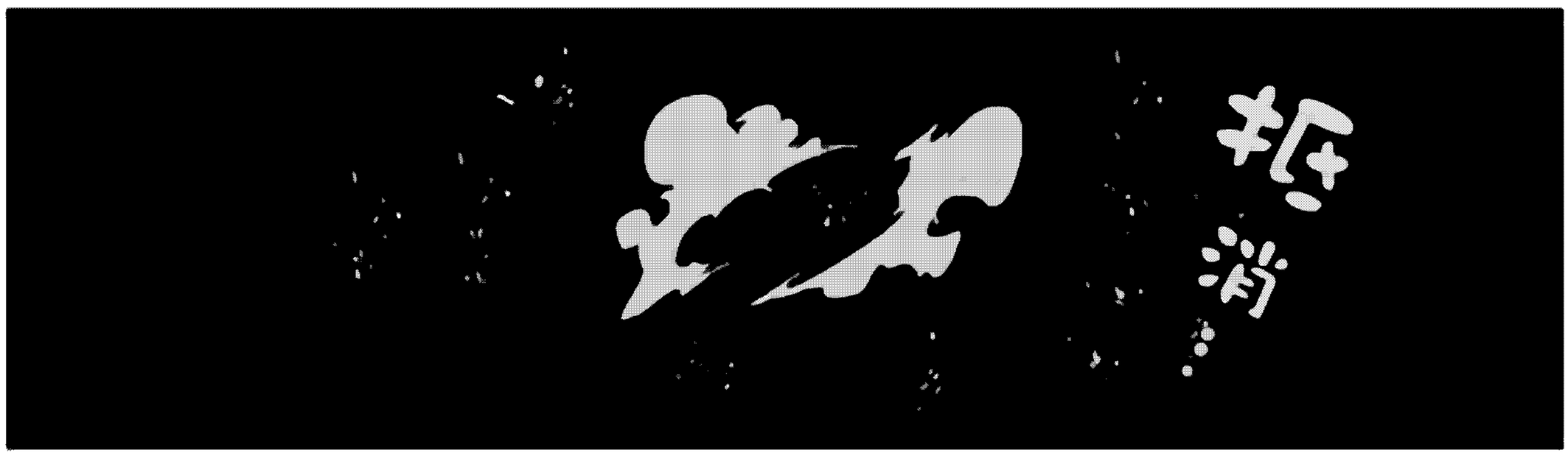
拒
消

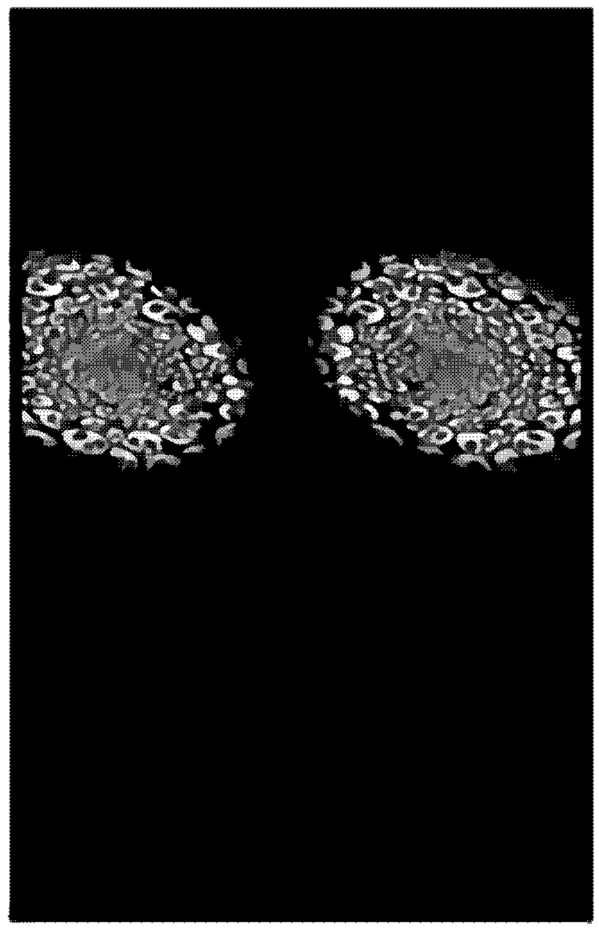

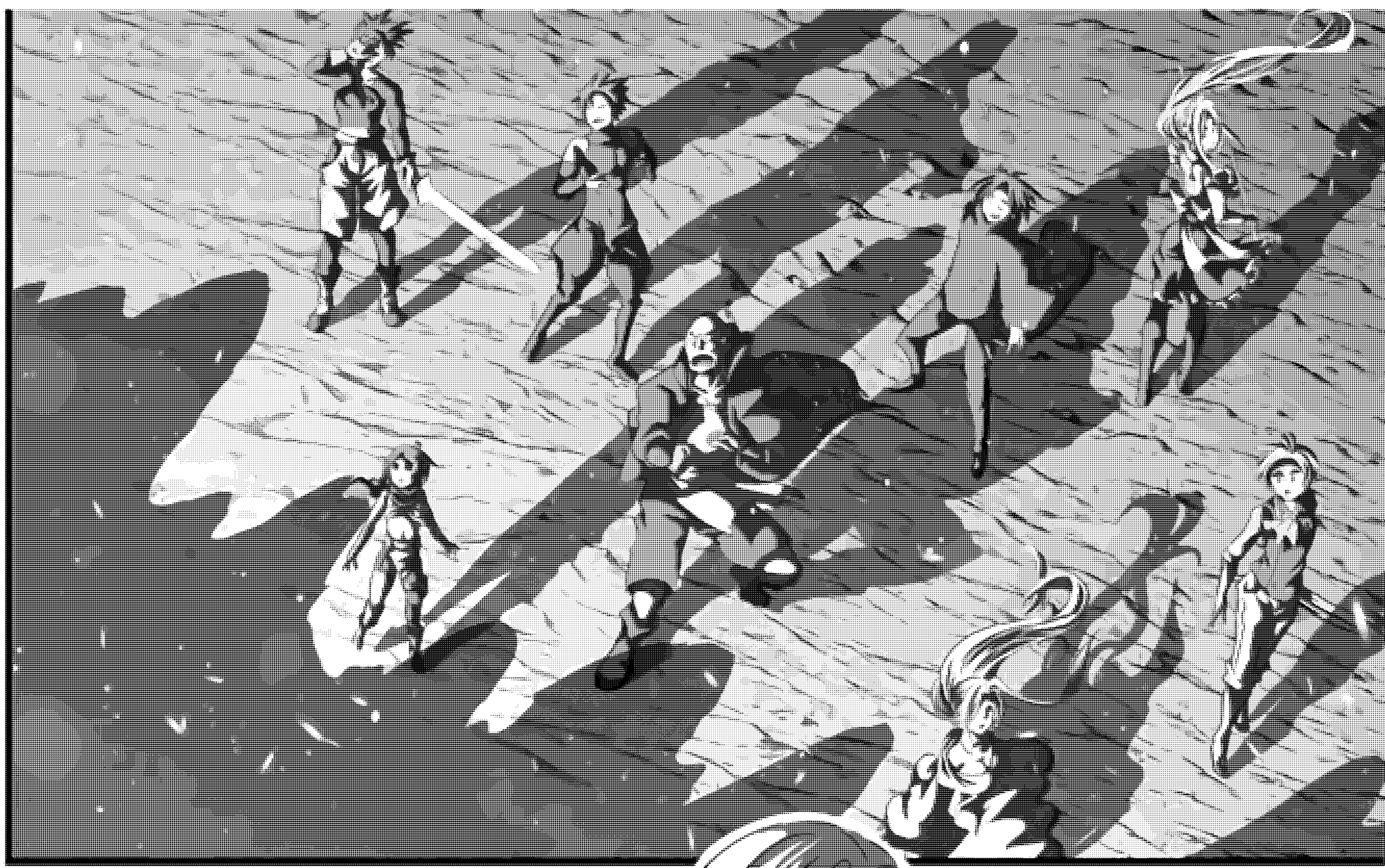

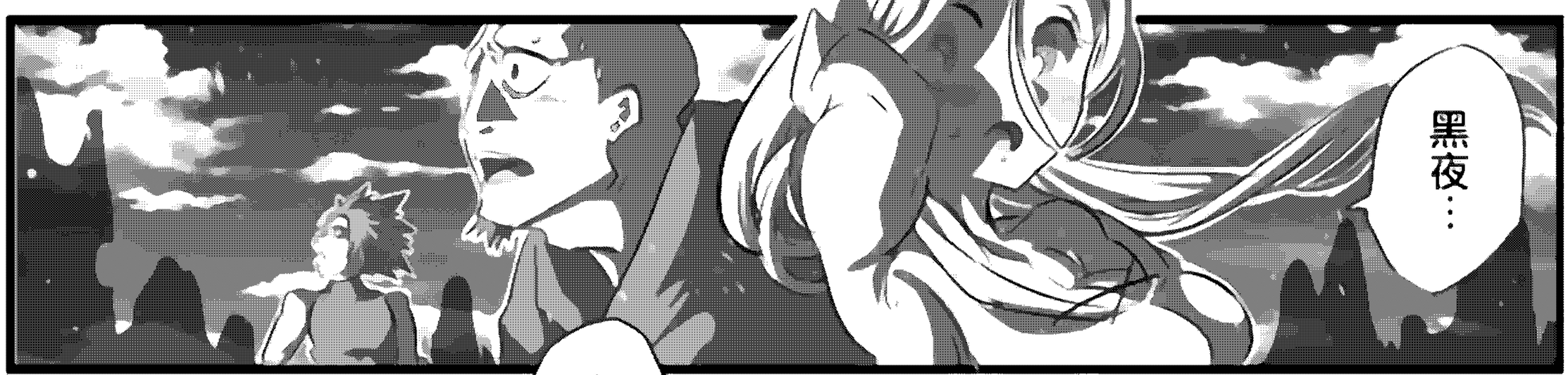
黑夜…

亮開了…

『第七王子的都市傳說』？

是啊!!

知道嗎？

第七算啥……連名字都沒聽說過……他不會有王位繼承權啦

哼哼哼 那位老七啊有個超乎想像的傳聞哦!!

第七王子誕生的時候……薩盧姆城內發生了事故你們知道嗎？

是啊…的確是有過那種事吧…我記得是放慶祝煙火時引起了爆炸…

沒錯沒錯!!其實那個煙火……

是剛剛出生的老七施放的魔術哦!!

什麼？

這也太扯了

然後？這傳聞怎麼了？

也不是什麼大事啦!!

那你還說

但是…想想看吶!!如果存在著那種如同魔術神童一般的孩子…

無論是我們的詛咒還是這樣的地下室就能全都解決掉了呀

說不定他能帶我們生活在陽光之下呢!!

煩死人了!!與其說那種天方夜譚不如多去找點正經的委託!!

我不是說了嗎!!有可能是真的!!

行啊!!要是真的有這回事我就一輩子服侍那位第七王子!!

好!!那可真不錯!!就這麼辦!!

大家一起!!

第40話繼續!

夏愛櫻桃

这个世界太糟糕了

竹刀刚发明出来的时代

真是了不起的发明

分为小说

特全七王子的性经全解

最冰的情报

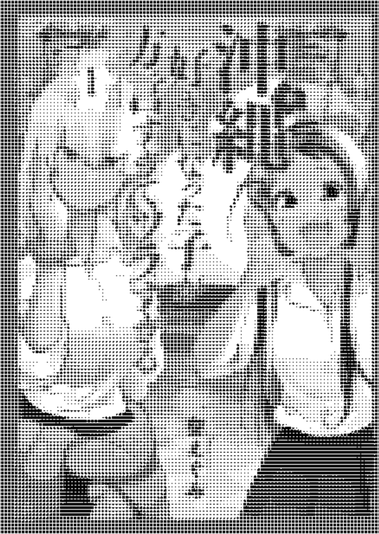

最冰的神奇的东西方言

圖源: z醬
翻譯: 臭氧層
校對: 無面
嵌字: Em

夏愛櫻桃汉化组
QQ:1159095648

櫻桃組水群成立了!群號:

115095648,歡迎各位前來交流討論催更(霧)

另:招人!招人!招人!

由於組內主力現實生活逐漸忙碌,漢化工作進展緩慢,尤其缺少嵌字,導致大量翻譯稿積壓。現急招嵌字若干,只要大致接觸過PS,肯學有耐心,零基礎亦可,有經驗者更佳。可來水群獲取嵌字學習資料,組內也有前輩提供指導。翻譯校對也來者不拒,足量的人手才是穩定更新的保證。

有意者請加入水群閱讀公告,也可向管理員詢問詳細情況。

We need YOU!

這裡招募漢化組!

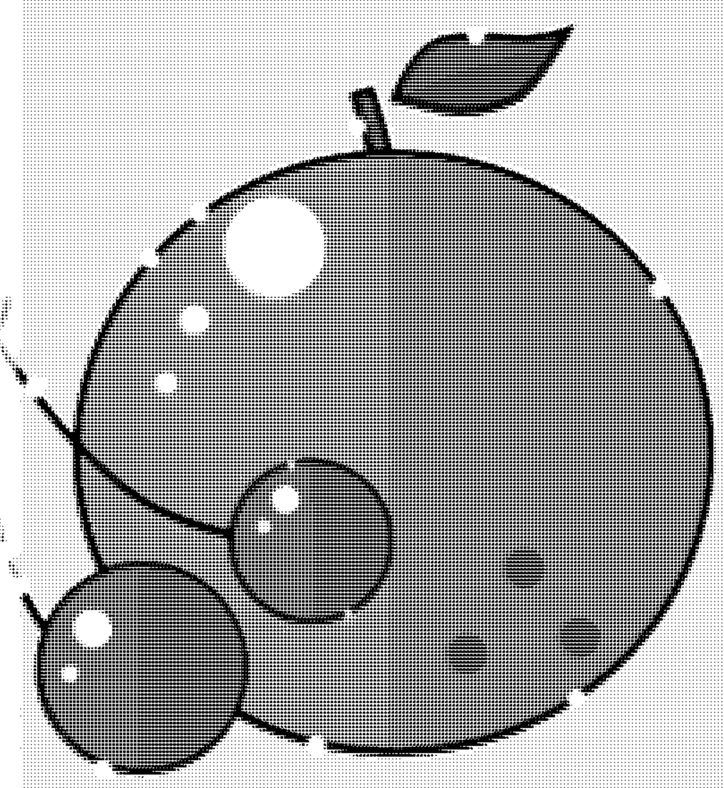

就快成員集中...

快來加入櫻桃組!!!